

日経テレコン21 お客様各位

知財は企業力を見抜く

「NUiFS企業特許力レポート」を追加

日経テレコン21は12月7日、企業検索メニューで「NUiFS企業特許力レポート」の提供を開始しました。

これは、エヌユー知財フィナンシャルサービス株式会社（NUiFS、東京・江東）が、特許の出願状況や有効特許件数の推移などを企業ごとにまとめたレポートです。特許の件数や各特許の重要性・注目度などを元に企業の特許力を指標化した「NUiFS特許力指標」も提供します。

レポートは、PDFファイルで提供します。企業の技術力を評価する指標として、ご活用ください。

【収録内容】

約4,500社（大学等を含む）が対象です。

レポートに盛り込まれる主な内容は次のとおりです。

- ✓ NUiFS特許力指標
- ✓ 過去20年間の出願件数、有効特許件数
- ✓ 分野別の出願件数、有効特許件数と最近の傾向
- ✓ 各分野での位置付け

【更新】

更新頻度は年1回（全社一括更新）です。

【利用方法】

企業検索メニューの「企業検索（一括）」で、「専門企業情報」ブロックの「NUiFS企業特許力レポート」のチェックボックスにチェックを入れて検索してください（右図）。

【料金】（金額は税込み）

見出し 無料
本文（PDF） 1,260円/件

<input type="checkbox"/> 専門企業情報
<input checked="" type="checkbox"/> 企業ランキング情報
<input checked="" type="checkbox"/> アイ・アールジャパン大量保有報告書情報
<input checked="" type="checkbox"/> レコFM&A情報
<input checked="" type="checkbox"/> 東洋経済外資系企業情報
<input checked="" type="checkbox"/> 東洋経済四季報速報
<input checked="" type="checkbox"/> 東洋経済海外進出企業情報
<input checked="" type="checkbox"/> 東洋経済関係会社情報
<input checked="" type="checkbox"/> 東洋経済大型小売店情報
<input checked="" type="checkbox"/> NUiFS企業特許力レポート
<input checked="" type="checkbox"/> 野村総合研究所企業履歴情報
<input checked="" type="checkbox"/> 産業新聞鉄鋼・非鉄金属企業ファイル

※ 次ページにサンプルを添付しましたのでご覧ください。

2010年11月1日発行 (分析対象特許:1990年1月出願分~2010年7月公開分)

NUiFS

NUiFS企業特許カレポート

【概要】

1990年以降の出願件数は 10,250件
有効特許件数は 3,567件
高分子化学、ポリマーに関する出願が最も多い

※有効特許件数:特許登録後、2010年7月時点で権利維持のための手続きが継続して行われている特許

【NUiFS特許力指標】

長期:76
短期:67

※長期:全期間の特許力指標 短期:直近3年間の特許力指標

【技術分野別の出願件数及び有効特許件数】

技術分野名	出願件数	技術分野別 ランク	近年 増減	有効特許件数	技術分野別 ランク
高分子化学、ポリマー	3,036	A	→	1,173	A
光学機器	1,211	A	→	402	A
その他の特殊機械	874	A	→	359	A
有機化学、農薬	860	A	→	386	A
基礎材料化学	847	A	→	282	A
無機材料、冶金	754	A	→	194	A
電気機械、電気装置、電気エネルギー	576	A	→	164	A
半導体	472	A	→	136	A
表面加工	428	A	↓	108	A
音響・映像技術	298	A	→	37	B
製造	150	B	↓	63	A
化学工学	145	A	→	66	A
計測	136	B	→	50	A
機械加工器具	106	B	↑	31	B
繊維、数紙	95	B	↓	32	B
医療機器	54	B	→	25	B
ハンドリング機械	41	C	↓	14	B
バイオテクノロジー	38	C	→	5	C
建築技術	29	C	→	2	C
基本電子素子	23	C	↓	1	D
その他の合計	137	-	-	35	-
合計	10,250			3,567	

※WIPOが定義している35技術分類を使用。技術分野別出願件数上位から最大20分類のみ表示

【出願年別の出願件数及び有効特許件数】

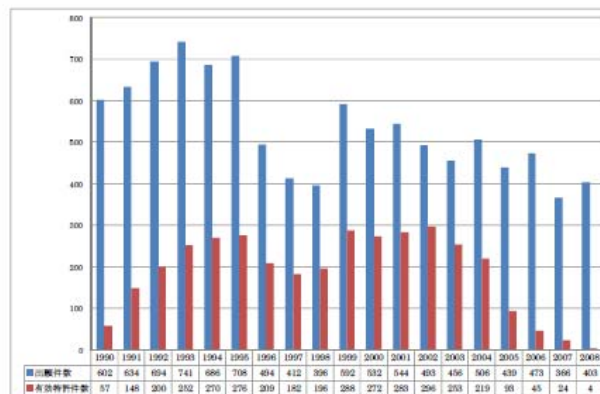

【技術分野別の出願件数シェア及び有効特許件数シェア】 内側:出願件数 外側:有効特許件数

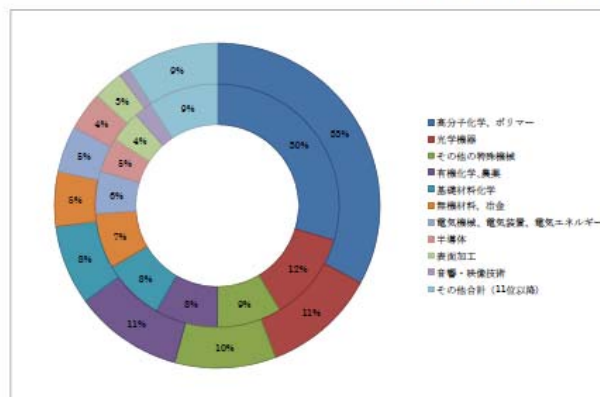

※対象企業内における技術分野別の件数シェア。技術分野別出願件数上位から最大10分類のみ表示